FOR RENT

賃料	管理費等
53,000円	2,200円

２Ｆ以上 角住戸

【外観】

【間取り図】

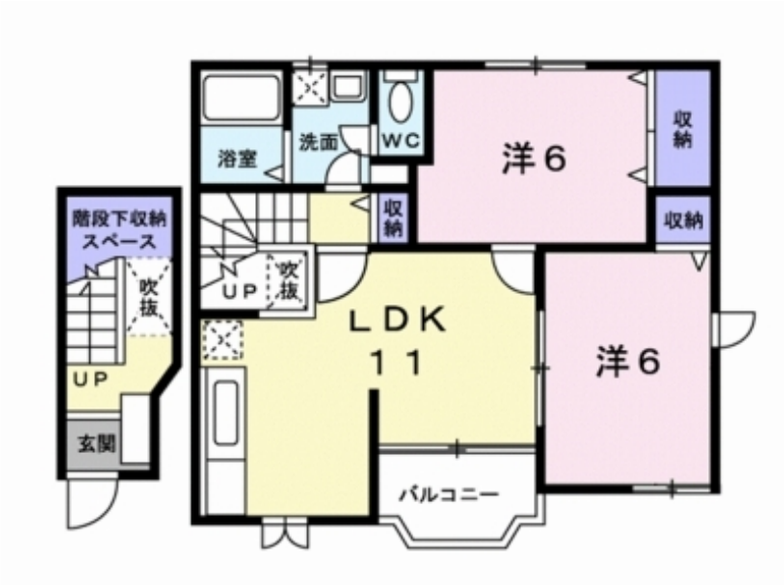

間取り	2LDK		
敷金	無	礼金	無
敷引／償却金	- -	保証金	-
物件種別	アパート		
建物名・部屋番号	サンパティーク　203号室		
物件所在地	愛媛県松山市畑寺２丁目１３番２１号		
交通	伊予鉄道横河原線　北久米駅　バス8分　畑寺一丁地　バス停徒歩6分		
間取詳細	洋室(6.1畳) 洋室(6.1畳) LDK(10.3畳)		
構造･規模	木造 2階建 2階		
専有面積	58.53㎡	向き	南東
築年月	2002年7月	契約期間	2年
損害保険	有	入居時期	即時
駐車場	有(敷地内) 4400円/月～ 駐輪場		
設備	バス・トイレ別 追い焚き風呂 浴室乾燥 シャワー 洗面所独立 エアコン ＢＳ ＴＶインターホン 給湯		
その他費用	[一時金]　クリーニング費用：70,000円 [月次費用]　町内会費：400円		
入居諸条件	二人可		
保証会社	必須　ハウスリーブ株式会社：契約時保証委託料：2.2万/月額保証委託料：賃料総額の2.2%又は5.5%		
備考			

※図面と現況が異なる場合は現況が優先となります。　※間取りの「S」はサービスルーム(納戸)です。

情報更新日2026年1月17日　No.MM07052

お問合せ先

愛媛県知事（1）第5671号
四国地区不動産公正取引協議会,(公社)愛媛県宅地建物取引業協会

株式会社セイコー不動産 おうちTOWN松山店

愛媛県松山市朝生田町１丁目1-14
TEL:089-932-4446　FAX:089-986-7568
E-mail : seiko@seiko-h.co.jp
URL : https://www.seiko-h.jp/

←携帯サイトから物件詳細を閲覧できます！

取引態様	手数料負担の割合	貸主	0%	借主	100%
仲介先物	手数料配分の割合	元付	0%	客付	100%

不動産コード：2113747　物件管理コード：1105114581440000036423

※取引条件の有効期限は情報更新日より30日間となります。