FOR RENT

賃料	管理費等
56,000円	3,000円

最上階

【外観】

【間取り図】

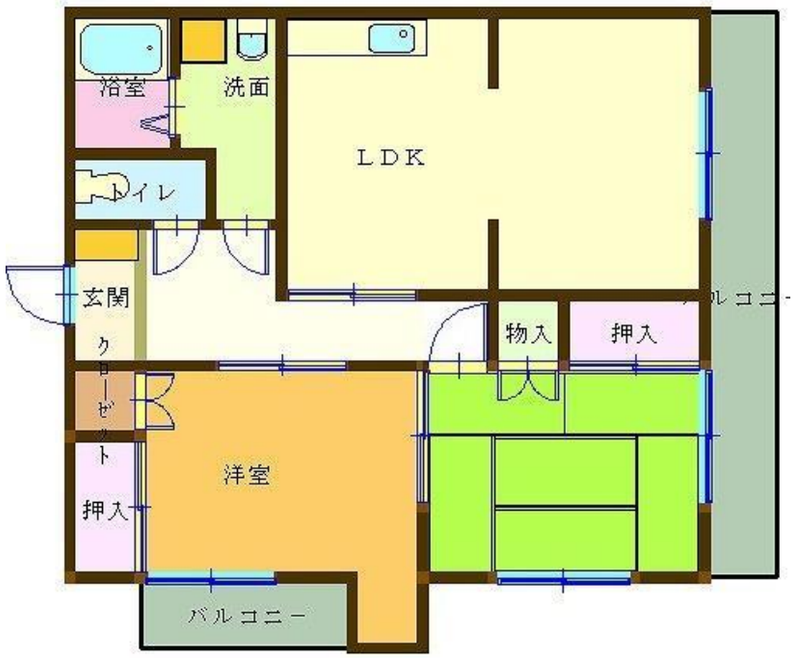

間取り	2LDK		
敷金	1ヶ月	礼金	無
敷引／償却金	- -	保証金	-
物件種別	マンション		
建物名・部屋番号	アークヒルズ壱番館　401号室		
物件所在地	愛媛県松山市朝美１丁目		
交通	伊予鉄道環状線　宮田町駅　徒歩9分		
間取詳細	和室(6畳) 洋室(6畳) LDK(12畳)		
構造･規模	鉄筋コンクリート 4階建 4階		
専有面積	69.56㎡	向き	北
築年月	1995年9月	契約期間	2年
損害保険	有 20,000円 24ヶ月	入居時期	即時
駐車場	有(敷地内) 5000円/月～ 2台駐車可		
設備	ガスコンロ設置済 バス・トイレ別 追い焚き風呂 温水洗浄便座 エアコン ＢＳ ＴＶインターホン		
その他費用	[一時金]　修繕分担金：60,000円　鍵交換費：16,000円　抗菌施工：11,000円 アクト安心ライフ：16,500円　SAT119：5,500円		
入居諸条件	学生可 性別不問 二人可 法人可		
保証会社	必須 (全保連)　月額賃料の5割の保証委託料が契約時に必要		
備考			

※図面と現況が異なる場合は現況が優先となります。　※間取りの「S」はサービスルーム(納戸)です。

情報更新日2024年5月18日　No.100127502652

お問合せ先

愛媛県知事（1）第5671号
四国地区不動産公正取引協議会,(公社)愛媛県宅地建物取引業協会

株式会社セイコー不動産 おうちTOWN松山北店

愛媛県松山市東長戸４丁目3-25
TEL:089-922-1570　FAX:089-922-1590
E-mail : seiko@seiko-h.co.jp

←携帯サイトから物件詳細を閲覧できます！

取引態様	手数料負担の割合	貸主		借主	
仲介元付（一般）	手数料配分の割合	元付		客付	

不動産コード：2113748　物件管理コード：902000000001521745

※取引条件の有効期限は情報更新日より30日間となります。