FOR SALE

価格	間取りタイプ
2,780万円	4LDK

POINT

【外観】

【間取り図】

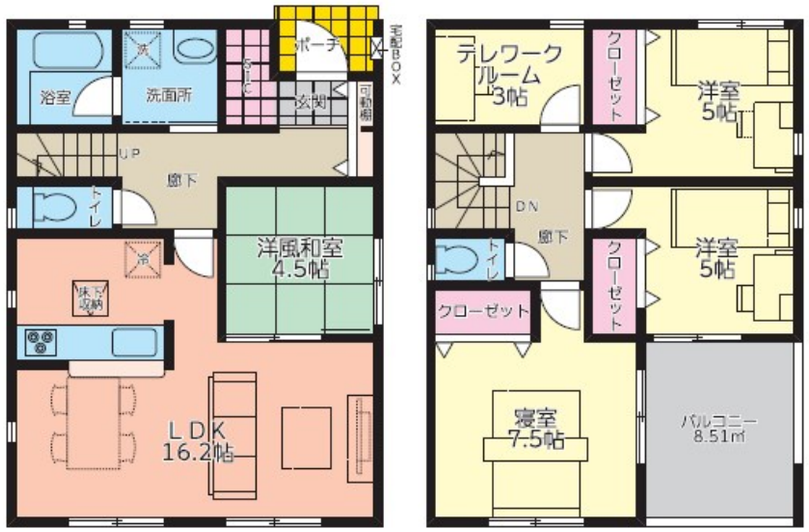

物件種目	戸建		
物件所在地	愛媛県松山市土居田町		
交通	伊予鉄道郡中線 土居田駅 徒歩5分		
土地面積	124.84㎡ (約37.76坪)	他に私道面積	
建物面積	106.1㎡ (約32.09坪)	地目	宅地
構造規模	木造2階建		
築年月	2024年6月	都市計画	市街化区域
用途地域	第一種住居地域 / 近隣商業地域		
建ぺい率	60%	容積率	200%
土地権利	所有権		
法令上の制限			
現況	空き	引渡日	即時
接道状況	北4.0m公道 間口7.6m		
建築確認番号		開発許可番号	
設備	公共下水 / 水道:公営		
周辺施設	おおの内科消化器科 293m / ﾌｧﾐﾘｰﾏｰﾄ 松山土居田駅前店 335m / ﾏﾙﾅｶ 土居田店 388m / ﾛｰｿﾝ 松山空港通一丁目店 668m / 松山生協 西雄郡店 654m / 松山市立双葉小学校 673m		
その他費用			
備考			

※現況と異なる場合には現況を優先します。　※間取りの「S」はサービスルーム（納戸）です。
※価格は物件の代金総額を表示しており、消費税が課税される場合は税込と表記の上、 税込価格で表示しております。

取引条件の有効期限:2025年12月5日　No.4629

お問合せ先

愛媛県知事（1）第5671号
四国地区不動産公正取引協議会,(公社)愛媛県宅地建物取引業協会

株式会社セイコー不動産 おうちTOWN松山店

TEL:089-932-4446　FAX:089-986-7568
愛媛県松山市朝生田町１丁目1-14

URL:https://iiouti.com/
E-Mail:seiko@seiko-h.co.jp

担当:木下　隼一
取引態様:一般媒介