FOR SALE

価格	間取りタイプ
1,480万円	3LDK

POINT

【外観】

【間取り図】

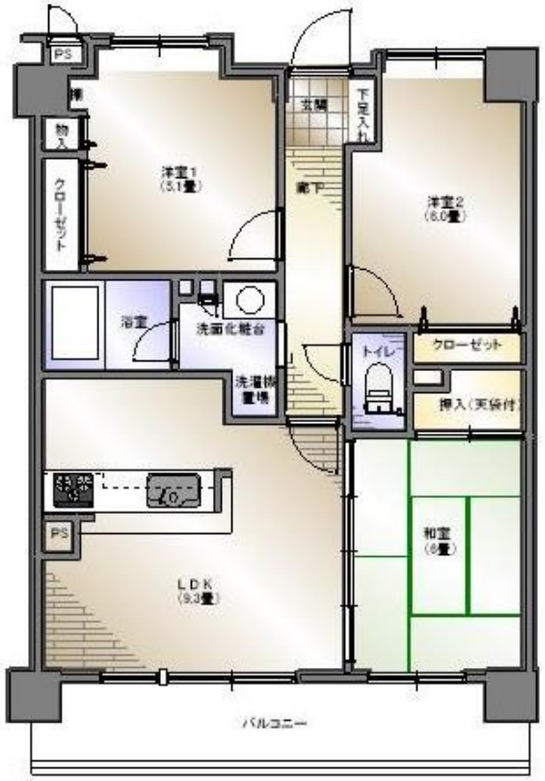

物件種目	マンション		
建物名	ライオンズマンション石手川公園		
物件所在地	愛媛県松山市新立町		
交通	伊予鉄道軌道線 勝山町駅 徒歩14分 バス停:日の出上町 バス停徒歩8分		
専有面積	66.0㎡（壁芯） (約19.96坪)	バルコニー面積	11.8㎡
構造規模	鉄骨鉄筋コンクリート造14階建		
所在階	10階	総戸数	50戸
築年月	1998年2月	修繕積立金	8,050円
管理形態	全部委託	管理費	6,600円
管理人の勤務形態	常駐		
駐車場	有(敷地内) 6,000円 駐車場代　6,000円～8,000円		
土地権利	所有権		
現況	空き	引渡日	即時
建築確認番号		開発許可番号	
設備	ガス:プロパン		
周辺施設	ﾏﾙﾅｶ 小坂店 638m / ﾛｰｿﾝ 松山築山町店 395m / 中西内科医院 429m / 久野内科 585m / 松山市立八坂小学校 426m / 松山市立東中学校 2167m		
その他費用			
備考			

※現況と異なる場合には現況を優先します。　※間取りの「S」はサービスルーム（納戸）です。
※価格は物件の代金総額を表示しており、消費税が課税される場合は税込と表記の上、 税込価格で表示しております。

取引条件の有効期限:2025年6月14日　No.4647

お問合せ先

愛媛県知事（1）第5671号
四国地区不動産公正取引協議会,(公社)愛媛県宅地建物取引業協会

株式会社セイコー不動産 おうちTOWN松山店

TEL:089-932-4446　FAX:089-986-7568
愛媛県松山市朝生田町１丁目1-14

URL:https://iiouti.com/
E-Mail:seiko@seiko-h.co.jp

取引態様:専任媒介