# FOR SALE

| 価格 | 間取りタイプ |
|---|---|
| 1,480万円 | 3SLDK |

POINT

【外観】

【間取り図】

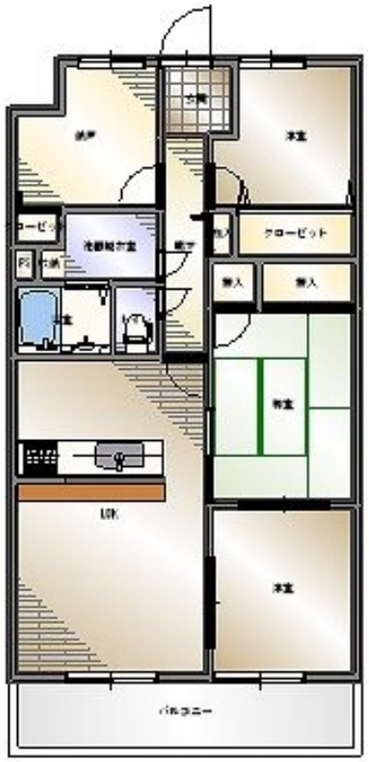


町内会費（2,500円/年2回）

| 物件種目 | マンション | | |
|---|---|---|---|
| 建物名 | サントノーレ西垣生 | | |
| 物件所在地 | 愛媛県松山市西垣生町 | | |
| 交通 | 伊予鉄道郡中線 鎌田駅 徒歩30分<br>バス停:垣生中学校前 バス停徒歩3分 | | |
| 専有面積 | 65.02㎡（登記簿）<br>(約19.66坪) | バルコニー面積 | 9.6㎡ |
| 構造規模 | 鉄筋コンクリート造6階建 | | |
| 所在階 | 2階 | 総戸数 | 14戸 |
| 築年月 | 1999年10月 | 修繕積立金 | 10,600円 |
| 管理形態 | 全部委託 | 管理費 | 7,000円 |
| 管理人の勤務形態 | 日勤 | | |
| 駐車場 | 有(敷地内) 5,000円 | | |
| 土地権利 | 所有権 | | |
| 現況 | 空き | 引渡日 | 相談 |
| 建築確認番号 | | 開発許可番号 | |
| 設備 | ガス:プロパン | | |
| 周辺施設 | 松山市立垣生小学校 540m / 松山市立垣生中学校 1m / ﾌｼﾞ 垣生店 322m / ｾﾌﾞﾝｲﾚﾌﾞﾝ 松山西垣生店 420m / 戸田内科医院 385m | | |
| その他費用 | | | |
| 備考 | | | |

※現況と異なる場合には現況を優先します。　※間取りの「S」はサービスルーム（納戸）です。
※価格は物件の代金総額を表示しており、消費税が課税される場合は税込と表記の上、 税込価格で表示しております。

取引条件の有効期限:2024年6月16日　No.90250


お問合せ先

愛媛県知事（1）第5671号
四国地区不動産公正取引協議会,(公社)愛媛県宅地建物取引業協会

**株式会社セイコー不動産 おうちTOWN松山北店**

**TEL:089-922-1560**

愛媛県松山市東長戸４丁目3-25

E-Mail:seiko@seiko-h.co.jp


取引態様:専任媒介